

Het Wansink 24
Epse

€ 330.000 k.k.

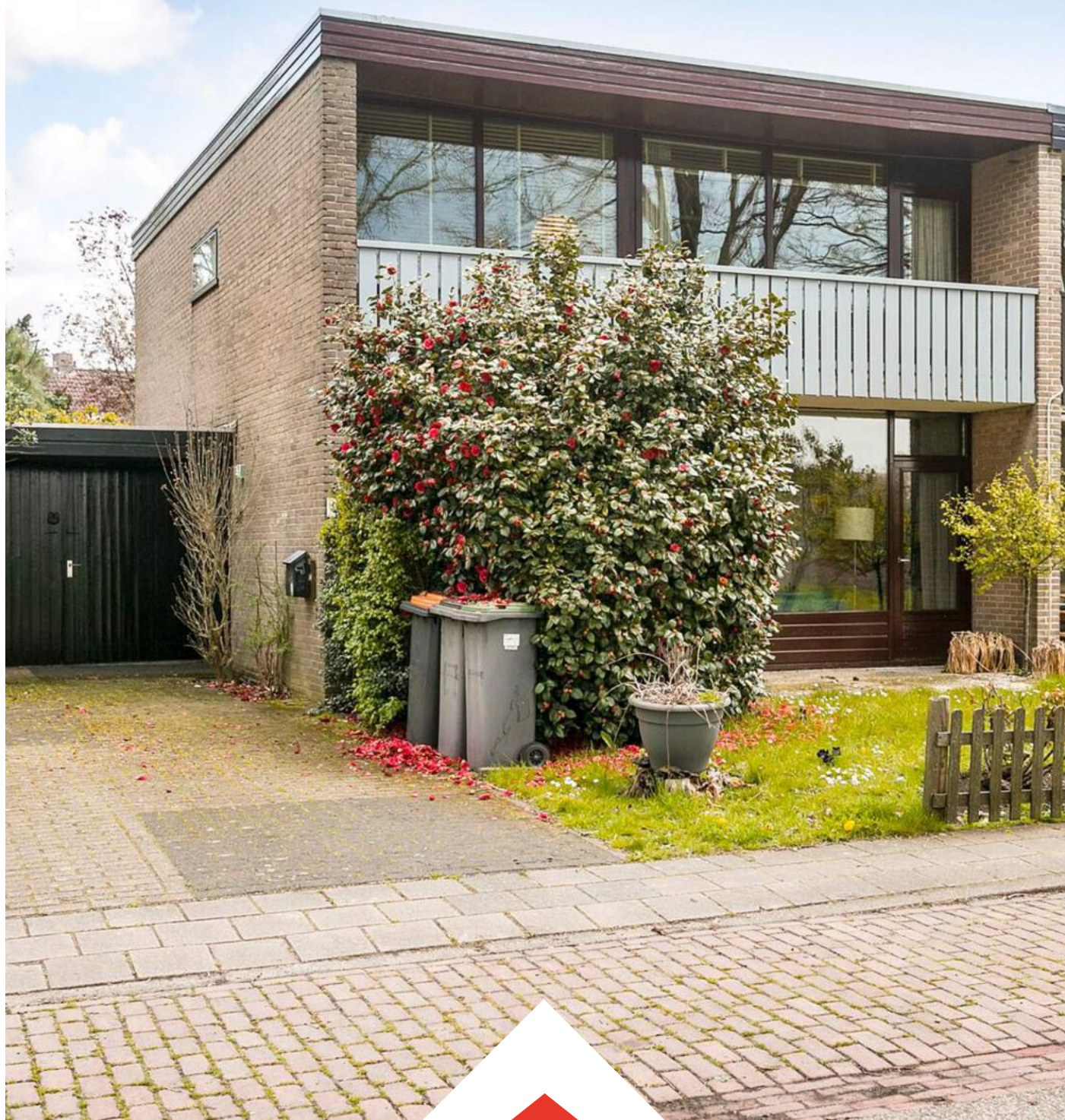

Wij zijn Tysma Makelaars

Als één van de jongste makelaarskantoren in Deventer werken wij net wat anders dan vergelijkbare kantoren.

Opgericht in 2010 - midden in de crisis - hebben we geleerd het verschil te maken met onze creatieve aanpak. Door kansen te grijpen, mogelijkheden te zien en deze op inventieve wijze te benutten. Wij wachten niet af, zijn niet afhankelijk van internet of spontane reacties,

geschikte koper voor uw woning. Ons inzicht en netwerk in de regionale woning-markt stellen ons daartoe in staat. Met ons ervaren team van professionals, waarvan sommigen al meer dan twintig jaar in het vak zitten, werken wij in het voordeel van zowel kopers als verkopers.

Dit hebben wij in huis:



Verkoop- en
aankoopbegeleiding



Taxatie



Hypotheekadvies



Huur en verhuur





Dat is nog eens heerlijk thuis komen





Woonoppervlakte

105 m²

Inhoud

438 m³

Perceeloppervlakte

381 m²

Slaapkamers

3

Bouwjaar

1968

Vraagprijs

€ 330.000 k.k.

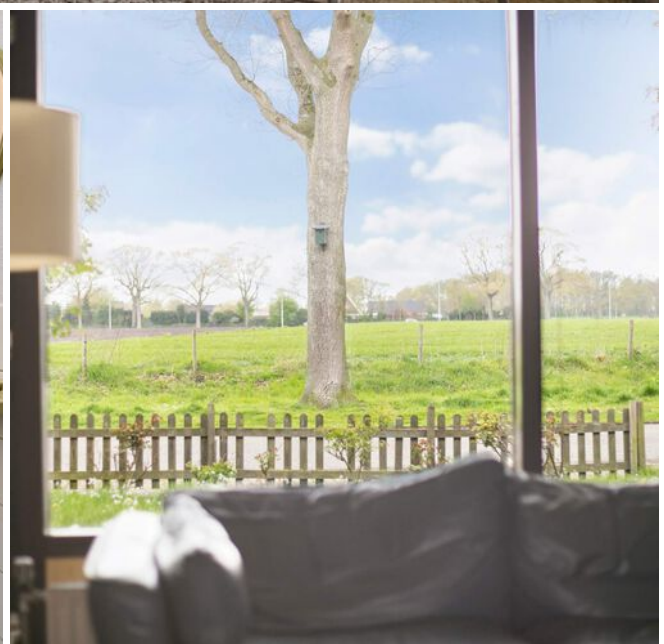

Prachtig gelegen 2-onder-1-kapwoning met ruime garage/bijkeuken (ca. 22 m²) op een prettig perceel van maar liefst 381 m².

Het vrije uitzicht aan de voorzijde en de royale achtertuin creëren een vrije beleving.

De verdieping heeft aan weerszijden een balkon over de gehele breedte.

De woning is erg rustig en vrij gelegen aan de rand van het dorp, met vrij zicht en een speeltuin nabij. De basisschool, maar ook het Hassinkbos ligt op loopafstand. Sportverenigingen bevinden zich ook op korte afstand.

Er is een goede verbinding met Gorssel en Deventer en ook de A1 ligt op slechts enkele minuten rijden.

De woning heeft veel mogelijkheden, maar heeft op punten modernisering.

Indeling.

Begane grond: Overdekte entree, hal, toilet met fonteintje, kelderkast, toegang tot doorzon woonkamer met schouw. Aan de voorzijde kan je middels een vaste deur naar de voortuin. De achterpui is voorzien van een schuifpui.

Half open keuken is voorzien van een inductie kookplaat. Vanuit de keuken is de garage/bijkeuken te bereiken.

Verdieping: Lichte overloop met linnenkast.

Slaapkamer aan de voorzijde (14,2 m²) met vaste kast, wastafel en een balkon over de breedte.

Een nagenoeg identieke slaapkamer (15,5 m²) bevindt zich aan de achterzijde. Tevens bevindt zich nog een kleinere slaapkamer van 7,5 m² aan diezelfde achterzijde. De slaapkamers aan de achterzijde hebben tevens beide toegang tot het balkon aan de achterzijde.

De badkamer is voorzien van een ligbad, een inloopdouche, wastafel en een toilet, tevens is hier de wasmachine aansluiting.

Algemeen:

Woonoppervlakte: ca. 105 m²

Inhoud: ca. 438 m³

Perceeloppervlakte: 381 m²

Overdracht kan snel.

Interesse in dit huis? Schakel direct uw eigen NVM aankoopmakelaar in.

Uw NVM aankoopmakelaar komt op voor uw belang en bespaart u tijd, geld en zorgen.

Adressen van collega NVM kantoren vindt u op Funda.nl.

Bijzonderheden:

- Bouwjaar woning 1968.
- Buitenschilderwerk in 2021 bijgewerkt.
- Ruime garage/bijkeuken van ca. 22 m².
- 9 zonnepanelen aanwezig
- NEN 2580 meetrapport ter inzage.

*Halfopen keuken met
diverse
inbouwapparatuur.*



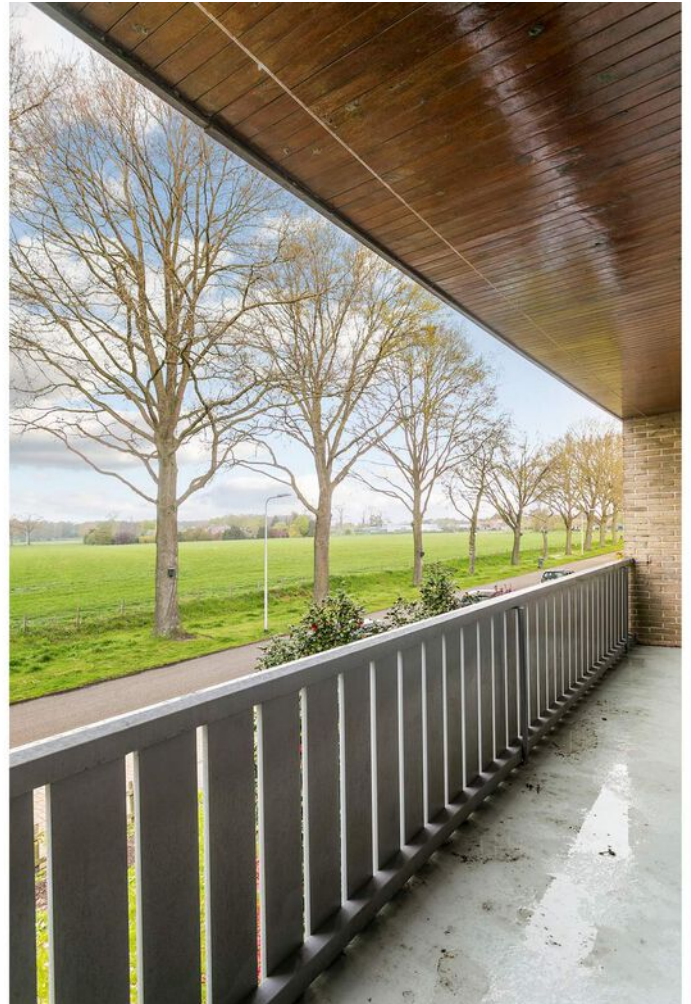



*Badkamer met o.a.
een ligbad en
douchecabine.*









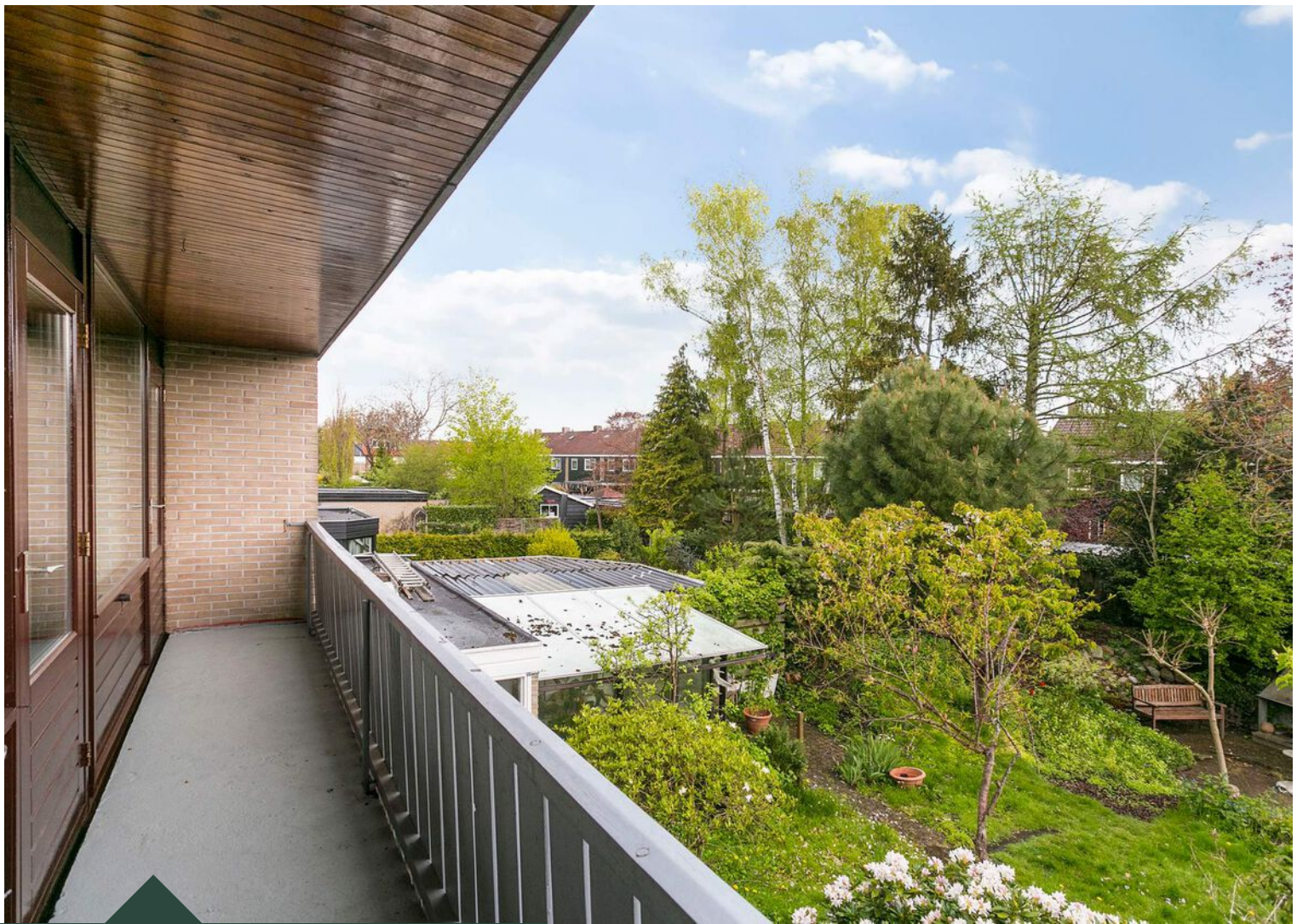

*De verdieping heeft
aan weerszijden een
balkon over de
gehele breedte.*



Het Wansink 24, Epse



Aan de plattegronden kunnen geen rechten worden ontleend
© Zibber www.zibber.nl

Het Wansink 24, Epse

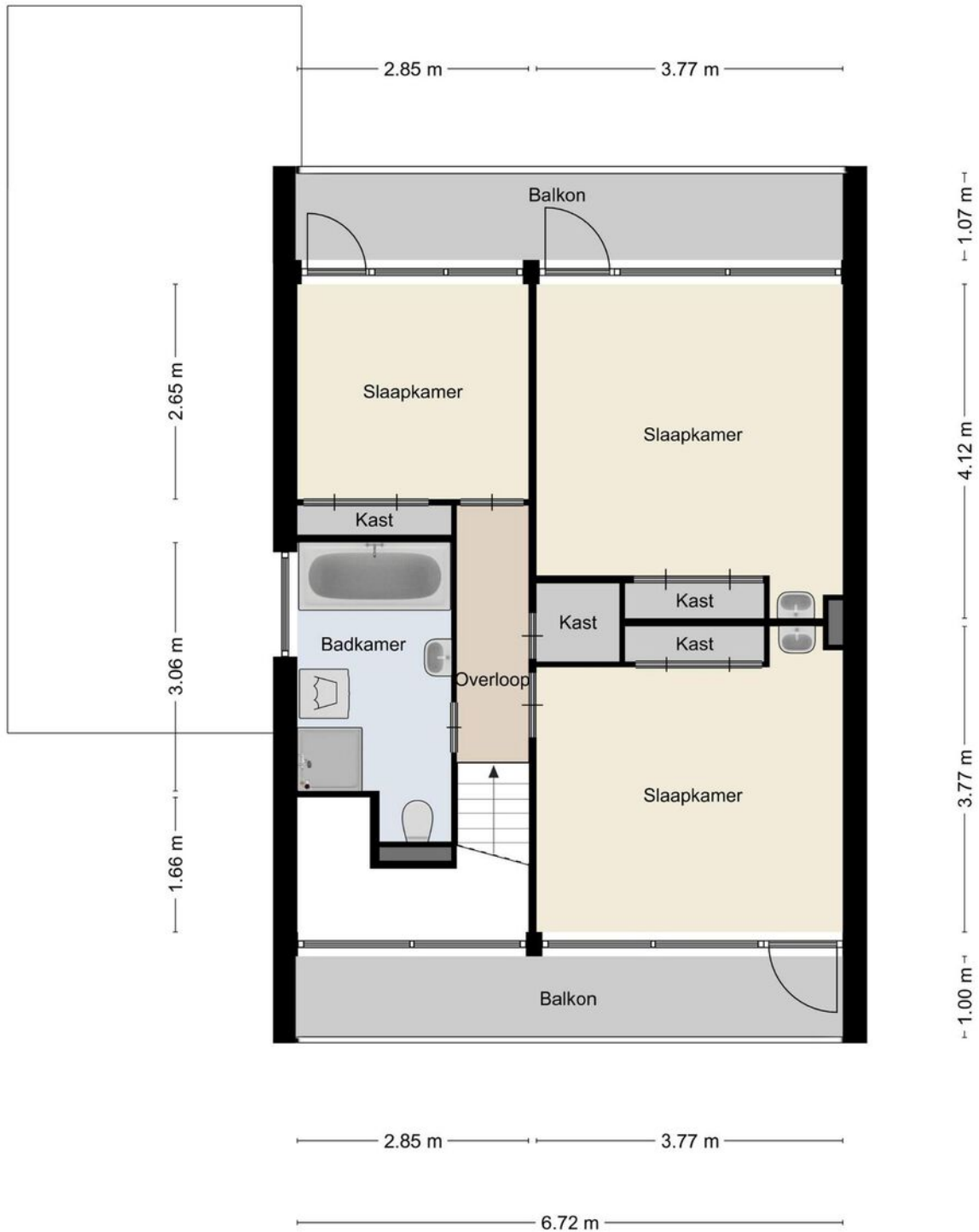

Aan de plattegronden kunnen geen rechten worden ontleend
© Zibber www.zibber.nl

Het Wansink 24, Epse

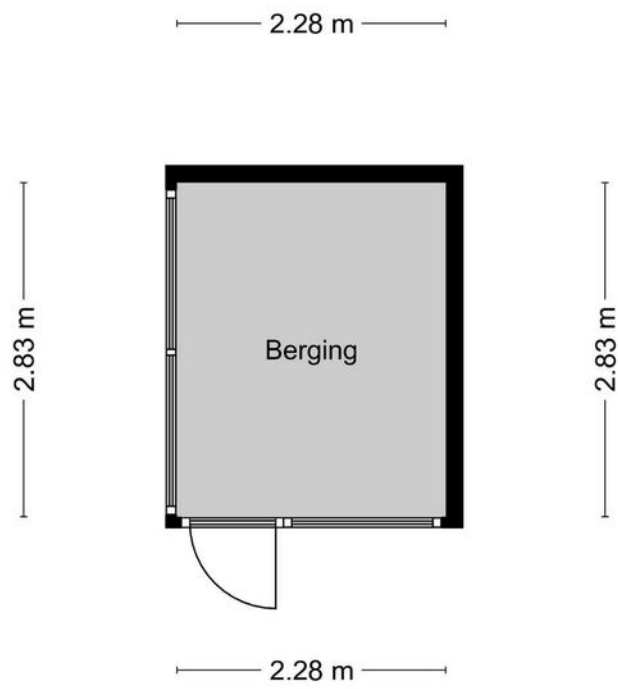

Aan de plattegronden kunnen geen rechten worden ontleend
© Zibber www.zibber.nl

Kadastrale kaart

Kadastrale kaart

Uw referentie: Het Wansink24



0 5 10 15 20 25m

<p>12345 25</p> <p>— Vastgestelde kadastrale grens — Voorlopige kadastrale grens — Administratieve kadastrale grens — Bebouwing</p>	<p>Deze kaart is noordgericht Perceelnummer Huisnummer</p> <p>Schaal 1: 500</p> <p>Kadastrale gemeente Gorssel Sectie A Perceel 2927</p>	
---	--	---

Voor een eensluidend uittreksel, geleverd op 30 april 2021
De bewaarder van het kadaster en de openbare registers

Aan dit uittreksel kunnen geen betrouwbare maten worden ontleend.
De Dienst voor het kadaster en de openbare registers behoudt zich de intellectuele eigendomsrechten voor, waaronder het auteursrecht en het databankenrecht.

Lijst van zaken

	Blijft achter	Gaat mee	Ter overname
Woning - Interieur			
(Voorzet) openhaard met toebehoren	X		
Verlichting, te weten			
- inbouwspots/dimmers	X		
- opbouwspots/armaturen/lampen/dimmers		X	
- losse (hang)lampen			X
(Losse)kasten, legplanken, te weten			
- Ouder slaapkamer achter, kast	X		
- Boekenkast (excl boeken) woonkamer	X		
Raamdecoratie/zonwering binnen, te weten			
- gordijnrails	X		
- gordijnen	X		
- overgordijnen	X		
- vitrages	X		
- jaloezieën	X		
Vloerdecoratie, te weten			
- parketvloer	X		
- plavuizen	X		
Woning - Keuken			
Keukenblok (met bovenkasten)	X		
Keuken (inbouw)apparatuur, te weten			
- kookplaat			X
- afzuigkap	X		
- magnetron			X
- oven	X		
- koel-vriescombinatie			X
- vaatwasser			X
- koffiezetapparaat			X
Woning - Sanitair/sauna			
Toilet met de volgende toebehoren			
- toilet	X		
- toiletrolhouder	X		
- toiletborstel(houder)	X		
- fontein	X		

Lijst van zaken

	Blijft achter	Gaat mee	Ter overname
Badkamer met de volgende toebehoren			
- ligbad	X		
- douche (cabine/scherm)	X		
- wastafel	X		
- toilet	X		
- toiletrolhouder	X		
- toiletborstel(houder)	X		
Woning - Exterieur/installaties/veiligheid/energiebesparing			
Brievenbus		X	
(Voordeur)bel	X		
(Klok)thermostaat	X		
Telefoonaansluiting/internetaansluiting	X		
Zonnepanelen			X
Warmwatervoorziening, te weten			
- CV-installatie	X		
Tuin - Inrichting			
Tuinaanleg/bestrating	X		
Beplanting	X		
rvs kap vuurplaats			X
Tuin - Verlichting/installaties			
Buitenverlichting	X		
Tuin - Bebouwing			
Kasten/werkbank in tuinhuis/berging	X		
(Broei)kas	X		

NVM Vragenlijst

Bijzonderheden 1 A.

Zijn er nadat u het perceel in eigendom hebt gekregen nog andere, eventuele aanvullende notariële of onderhandse akten opgesteld met betrekking tot het perceel?

Nee

Zo ja, welke?

Bijzonderheden 1 B.

Zijn er mondelinge of schriftelijke afspraken gemaakt over aangrenzende percelen?
(Denk hierbij aan regelingen voor het gebruik van een poort, schuur, garage, tuin, overeenkomsten met meerdere burens, toezeggingen, erfafscheidingen.)

Niet bekend

Zo ja, welke zijn dat?

Bijzonderheden 1 C.

Wijken de huidige terreinafscheidingen af van de kadastrale eigendomsgrenzen?
(Denk hierbij ook aan strookjes grond van de gemeente die u in gebruik heeft, of grond van u die gebruikt wordt door de burens.)

Niet bekend

Zo ja, waaruit bestaat die afwijking?

Bijzonderheden 1 D.

Is een gedeelte van uw pand, schuur, garage of schutting gebouwd op grond van de burens of andersom?

Niet bekend

Zo ja, graag nader toelichten:

Bijzonderheden 1 E.

Heeft u grond van derden in gebruik?

Niet bekend

Zo ja, welke grond?

Bijzonderheden 1 F.

Rusten er 'bijzondere lasten en beperkingen' op de woning en/of het perceel? (Bijzondere lasten en beperkingen kunnen privaatrechtelijke beperkingen zijn zoals (lijdende) erfdienstbaarheden (bijvoorbeeld een recht van overpad), kwalitatieve verplichtingen, kettingbedingen, vruchtgebruik, voorkeursrecht (bijvoorbeeld een eerste recht van koop), opstalrecht, erfpacht, huurkoop. Het kan ook gaan om publiekrechtelijke beperkingen zoals een aanschrijving van de gemeente in het kader van een illegale verbouwing)

Zo ja, welke?

niet bekend.
onwaarschijnlijk dat er beperkingen zijn toegevoegd in de loop van de bewoning

Bijzonderheden 1 G.

Is de Wet voorkeursrecht gemeenten van toepassing?

Nee

NVM Vragenlijst

Bijzonderheden 1 H.

Is er een anti-speculatiebeding van toepassing op de woning? Nee

Zo ja, hoe lang nog?

Bijzonderheden 1 I.

Is er sprake van een beschermd stads- of dorpsgezicht of loopt er een procedure tot aanwijzing daartoe? Nee

Is er sprake van een gemeentelijk-, provinciaal-of rijksmonument of loopt er een procedure tot aanwijzing daartoe? Nee

Is er volgens het bestemmingsplan sprake van een beeldbepalend of karakteristiek object? Nee

Bijzonderheden 1 J.

Is er sprake (geweest) van ruilverkaveling?

Zo ja, moet u hiervoor ruilverkavelingsrente betalen?

Zo ja, hoeveel en voor hoe lang? Bedrag:

Duur:

Bijzonderheden 1 K.

Is er sprake van onteigening? Nee

Bijzonderheden 1 L.

Is de woning of de grond geheel of gedeeltelijk verhuurd of bij anderen in gebruik? Nee

Zo ja: Is er een huurcontract?

Welk gedeelte is verhuurd?

Welke delen vallen onder gezamenlijk gebruik?

Welke zaken zijn van de huurder en mag hij verwijderen bij ontruiming? (Bijvoorbeeld geiser, keuken, lampen.)

Heeft de huurder een waarborgsom gestort?

Zo ja, hoeveel?

Heeft u nog andere afspraken met de huurders gemaakt?

Zo ja, welke?

Bijzonderheden 1 M.

Is er over het pand een geschil/procedures gaande, al dan niet bij de rechter, huurcommissie of een andere instantie? (bijvoorbeeld onteigening/kwesties met burens, zoals erfdienstbaarheden, recht van overpad, erfafscheidingen e.d.) Nee

Zo ja, welke is/zijn dat?

Bijzonderheden 1 N.

Is er bezwaar gemaakt tegen de waardebeschikking WOZ? Nee

NVM Vragenlijst

Zo ja, toelichting:

Bijzonderheden 1 O.

Zijn er door de overheid of nutsbedrijven verbeteringen of herstellingen voorgeschreven of aangekondigd die nog niet naar behoren zijn uitgevoerd? Nee

Zo ja, welke?

Bijzonderheden 1 P.

Zijn er in het verleden subsidies of premies verstrekt die bij verkoop van de woning voor een deel kunnen worden teruggevorderd? Nee

Zo ja, welke?

Bijzonderheden 1 Q.

Is het pand onbewoonbaar verklaard of in het verleden ooit onbewoonbaar verklaard geweest? Nee

Zo ja, waarom?

Bijzonderheden 1 R.

Is er bij verkoop sprake van een omzetbelastingheffing? (Bijvoorbeeld omdat het een voormalig bedrijfsonroerendgoed is, of een woning met praktijkgedeelte, of omdat u pas ingrijpend verbouwd hebt.) Nee

Zo ja, waarom?

Bijzonderheden 1 S.

Hoe gebruikt u de woning nu? (Bijvoorbeeld woning, praktijk, winkel, opslag) woning

Is dat gebruik volgens de gemeente toegestaan? Ja

Zo nee, heeft de gemeente dit strijdige gebruik wel eens bij u aangekaart? N.v.t

Hoe heeft de gemeente dit strijdige gebruik bij u aangekaart?

Gevels 2 A.

Is er sprake (geweest) van vochtdoorslag of aanhoudend vochtige plekken op de gevels?

Zo ja, waar?

Gevels 2 B.

Zijn er (gerepareerde) scheuren/beschadigingen in/aan de gevels aanwezig?

Zo ja, waar?

Gevels 2 C.

Zijn de gevels tijdens de bouw geïsoleerd? Niet bekend

Zo nee, zijn de gevels daarna geïsoleerd? Niet bekend

Is er sprake van volledige isolatie?

NVM Vragenlijst

Zo nee, welke delen zijn er niet geïsoleerd?

Gevels 2 D.

Zijn de gevels ooit gereinigd?

Zo ja, volgens welke methode en wanneer?

Dak(en) 3 A.

Hoe oud zijn de daken? Platte daken:

grote dak is bij mijn weten origineel. Dak van de zijkant is lang geleden (deels) vervangen als gevolg van een beschadiging veroorzaakt door werkzaamheden aan het aansluitende dakdeel van de burens.

Overige daken:

Dak(en) 3 B.

Heeft u last van daklekkages (gehad)?

Zo ja, waar?

Dak(en) 3 C.

Zijn er in het verleden gebreken geconstateerd aan de dakconstructie zoals scheve, doorbuigende, krakende, beschadigde en/of aangetaste dakdelen?

Zo ja, waar?

Voor zover bekend niet.

Dak(en) 3 D.

Heeft u het dak al eens (gedeeltelijk) laten vernieuwen c.q. laten repareren?

Zo ja, welk (gedeelte van het) dak en waarom?

Dak zijkant als gevolg van beschadiging door werkzaamheden aan het buurdak

Dak(en) 3 E.

Is het dak tijdens de bouw geïsoleerd?

Nee

Zo nee, is het dak daarna geïsoleerd?

Nee

Is er sprake van volledige isolatie?

Zo nee, welke delen zijn er niet geïsoleerd?

Dak(en) 3 F.

Zijn de regenwaterafvoeren lek of verstopt?

Zo ja, toelichting:

Niet bekend.

NVM Vragenlijst

Dak(en) 3 G.

Zijn de dakgoten lek of verstopt?

Zo ja, toelichting: niet bekend

Kozijnen, ramen en deuren 4 A.

Wanneer zijn de kozijnen, ramen en deuren voor het laatst geschilderd? 2021

Is dit gebeurd door een erkend schildersbedrijf? Nee

Zo ja, door wie? in eigen beheer

Kozijnen, ramen en deuren 4 B.

Functioneren alle scharnieren en sloten? Ja

Zo nee, toelichting:

Kozijnen, ramen en deuren 4 C.

Zijn voor alle afsluitbare deuren, ramen etc. sleutels aanwezig? Ja

Zo nee, voor welke deuren, ramen etc. niet?

Kozijnen, ramen en deuren 4 D.

Is er sprake van isolerende beglazing? Ja

Is er sprake van volledige isolatie?

Zo nee, welke delen zijn er niet geïsoleerd?

Kozijnen, ramen en deuren 4 E.

Is er bij de isolerende beglazing sprake van condensvorming tussen het glas? Nee
(Denk aan lekkende ruiten.)

Zo ja, waar?

Vloeren, plafonds en wanden 5 A.

Is er sprake (geweest) van vochtdoorslag of optrekkend vocht op vloeren, plafonds en/of wanden?

Zo ja, waar?

Vloeren, plafonds en wanden 5 B.

Is er sprake (geweest) van schimmelvorming op de vloeren, plafonds en/of wanden?

Zo ja, waar?

Vloeren, plafonds en wanden 5 C.

Zijn er (gerepareerde) of (verborgen) scheuren en/of beschadigingen in/aan vloeren, plafonds en/of wanden aanwezig?

Zo ja, waar?

Er zijn een paar zichtbare scheuren die al vele tientallen jaren aanwezig zijn.

Vloeren, plafonds en wanden 5 D.

Hebben zich in het verleden problemen voorgedaan met de afwerkingen? (Bijvoorbeeld loszittend tegelwerk, loslatend behang of spuitwerk, holklinkend of loszittend stucwerk, etc.)

Zo ja, waar?

niet bekend

Vloeren, plafonds en wanden 5 E.

Is er sprake (geweest) van gebreken aan de vloerconstructie, zoals scheve, doorbuigende, krakende, beschadigde en/of aangetaste vloerdelen?

Zo ja, waar?

Niet bekend.

Vloeren, plafonds en wanden 5 F.

Is er sprake van vloerisolatie?

Is er sprake van volledige isolatie?

Zo nee, welke delen zijn er niet geïsoleerd?

Kelder, kruipruimte en fundering 6 A.

Is er sprake (geweest) van gebreken aan de fundering?

Niet bekend

Zo ja, waar?

Kelder, kruipruimte en fundering 6 B.

Is de kruipruimte toegankelijk?

Ja

Is de kruipruimte droog?

Ja

Zo nee of meestal, toelichting:

Nog nooit gehoord dat er water oid in heeft gestaan.

Kelder, kruipruimte en fundering 6 C.

Is er sprake van vochtdoorslag door de kelderwand?

Zo ja of soms, toelichting:

niet bekend

Kelder, kruipruimte en fundering 6 D.

Is de grondwaterstand in de afgelopen jaren waarneembaar gewijzigd of is er sprake van wateroverlast geweest?

Zo ja, heeft dit tot problemen geleid in de vorm van water in de kruipruimte c.q. kelder?

N.v.t

Zo nee, tot wat voor andere problemen heeft dit geleid?

NVM Vragenlijst

Installaties 7 A.

Wat voor warmte-installatie is er aanwezig? (Bijvoorbeeld cv-installatie, WTW-systeem, WKO-systeem.)	cv combi
Wat is het merk van de installatie en hoe oud is deze? Merk:	Vaillant.
Leeftijd:	niet bekend
Wanneer is deze voor het laatst onderhouden?	niet bekend.
Is het onderhoud uitgevoerd door een erkend bedrijf?	
Zo ja, door wie?	

Installaties 7 B.

Zijn er de afgelopen tijd zaken opgevallen ten aanzien van de installatie?
(bijvoorbeeld de cv-installatie moet meer dan 1 keer per jaar bijgevoerd worden)

Zo ja, wat is u opgevallen?	niet bekend
-----------------------------	-------------

Installaties 7 C.

Zijn er radiatoren die niet warm worden?

Zo ja, welke?	niet bekend
---------------	-------------

Installaties 7 D.

Zijn er radiatoren of (water)leidingen die lekken?

Zo ja, waar en welke?	niet bekend
-----------------------	-------------

Installaties 7 E.

Zijn er radiatoren of (water)leidingen die ooit zijn bevroren?

Zo ja, waar?	Niet bekend, ook nooit wat over gehoord.
--------------	--

Installaties 7 F.

Heeft u vloerverwarming in de woning?

Zo ja, waar?	Nee
--------------	-----

Installaties 7 G.

Zijn er vertrekken die niet (goed) warm worden?

Zo ja, welke?	niet bekend. Alle radiatoren werken
---------------	-------------------------------------

Installaties 7 H.

Heeft de woning zonnepanelen die uw eigendom zijn?	Ja
Zo ja, blijven de zonnepanelen achter?	Nader overeen te komen
Heeft de woning zonnepanelen die worden gehuurd?	Nee

NVM Vragenlijst

Kan het huurcontract worden overgenomen door koper?

In welk jaar zijn de zonnepanelen geplaatst en door wie? Jaar:

Installateur: niet bekend.

Is de btw over het aankoopbedrag teruggevraagd van de belastingdienst?

Hoeveel stroom heeft u het afgelopen jaar opgewekt? Jaar:

Aantal kWh:

Hoe lang zit er nog fabrieksgarantie op de zonnepanelen?

Zijn de zonnepanelen aangeschaft met subsidie? Nee

Zo ja, moet de subsidie worden terugbetaald? Nee

Zo ja, welk bedrag moet worden terugbetaald?

Installaties 7 I.

In welk jaar zijn voor het laatst de aanwezige schoorsteenkanalen/
rookgasafvoeren geveegd/gereinigd? niet bekend

Installaties 7 J.

Wanneer heeft u de aanwezige schoorsteenkanalen voor het laatst gebruikt?

Is de trek van aanwezige schoorsteenkanalen goed?

Installaties 7 K.

Is de elektrische installatie vernieuwd?

Zo ja, wanneer? wijzigingen doorgevoerd
bij aanleg zonnepanelen
en aansluiting
inductiekookplaat

Zo ja, welke onderdelen? groepenkast

Installaties 7 L.

Zijn er gebreken aan de (technische) installaties? Niet bekend

Zo ja, welke?

Sanitair en riolering 8 A.

Zijn er beschadigingen aan wastafels, douche, bad, toiletten, gootstenen en
kranen?

Zo ja, welke? niet bekend

Sanitair en riolering 8 B.

Lopen de afvoeren van wastafels, douche, bad, toiletten, gootstenen en
kranen goed door? Ja

Zo nee, welke niet? niet bekend, niets over
gehoord.

NVM Vragenlijst

Sanitair en riolering 8 C.

Is de woning aangesloten op het gemeentelijke riool? Ja

Sanitair en riolering 8 D.

Zijn er gebreken (geweest) aan de riolering, zoals breuken, stankoverlast, lekkages, etc.?. Nee

Zo ja, welke? niet bekend, alles stroomt goed door.

Sanitair en riolering 8 E.

Is er een andere voorziening, zoals een septictank, beerput of dergelijk aanwezig? Nee

Zo ja, wat is er aanwezig en hoe dient dit te worden onderhouden?

Diversen 9 A.

Wat is het bouwjaar van de woning? 1968

Diversen 9 B.

Zijn er asbesthoudende materialen in de woning aanwezig? Niet bekend

Zo ja, welke en waar?

Diversen 9 C.

Blijft er in de woning zeil achter, al dan niet vastgelijmd, dat is aangeschaft tussen 1955 en 1982? Nee

Diversen 9 D.

Is er sprake van loden leidingen in de woning? Niet bekend

Zo ja, waar?

Diversen 9 E.

Is de grond verontreinigd? Niet bekend

Zo ja, is er een onderzoeksrapport? N.v.t

Zo ja, heeft de gemeente/provincie een onderzoeks- of saneringsbevel opgelegd? N.v.t

Diversen 9 F.

Is er een olietank aanwezig? Nee

Zo ja, is deze gesaneerd/verwijderd? N.v.t

Zo ja, waar is de olietank op het perceel gesitueerd?

Is er een Kiwa-certificaat aanwezig?

NVM Vragenlijst

Diversen 9 G.

Is er sprake van overlast door ongedierte in of (rond)om de woning?
(Denk aan muizen, ratten, kakkerlakken, etc.)

Zo ja, waar?

Diversen 9 H.

Is de woning aangetast door houtworm, boktor, ander ongedierte of zwam? Niet bekend

Zo ja, waar?

Zo ja, is deze aantasting al eens behandeld? N.v.t

Zo ja, wanneer?

Zo ja, door welk bedrijf?

Diversen 9 I.

Is er sprake van chlorideschade (betonrot)? (Betonrot komt vooral voor in kruipruimtes van woningen gebouwd tussen 1965 en 1981 die voorzien zijn van betonnen vloerelementen van het merk Kwaaitaal of Manta. Ook andere beton- elementen - bijvoorbeeld balkons - kunnen aangetast zijn) Niet bekend

Zo ja, waar?

Diversen 9 J.

Hebben er verbouwingen en/of bijbouwingen plaatsgevonden in en/of om de woning?

Zo ja, welke ver-/bijbouwingen? kas achter de bijkeuken/
garage

Zo ja, in welk jaartal? heel lang geleden

Zo ja, door welk bedrijf zijn deze uitgevoerd? eigenbouw

Diversen 9 K.

Zijn er verbouwingen of uitbreidingen uitgevoerd zonder omgevingsvergunning (voorheen bouwvergunning)? Niet bekend

Zo ja, welke? denk de kas

Diversen 9 L.

Bent u in het bezit van een energieprestatiecertificaat/energielabel?

Zo ja, welke label? Nog niet

Vaste lasten 10 A.

Hoeveel betaalde u voor de laatste aanslag onroerendezaakbelasting? 249

Belastingjaar? 2021

Vaste lasten 10 B.

Wat is de WOZ-waarde? 299000

NVM Vragenlijst

Peiljaar? 2020

Vaste lasten 10 C.

Hoeveel betaalde u voor de laatste aanslag waterschapslasten?

Belastingjaar?

Vaste lasten 10 D.

Hoeveel betaalde u voor de laatste aanslag rioolrecht? 182

Belastingjaar? 2021

Vaste lasten 10 E.

Welke voorschotbedragen betaalt u maandelijks aan de nutsbedrijven? Gas:

Elektra:

Blokverwarming:

Anders:

Te weten:

Vaste lasten 10 F.

Zijn er lease- en/of huurkoopcontracten? Nee
(Bijvoorbeeld keuken, kozijnen, cv-ketel, etc.)

Zo ja, welke?

Zijn deze contracten overdraagbaar op de koper?

Let op! Veel lease- en huurkoopcontracten zijn niet langer overdraagbaar op een koper. Neem hiervoor contact op met de betreffende leverancier.

Hoe lang lopen de contracten nog en wat is de eventuele afkoopsom?

Afkoopsom

Duur:

Vaste lasten 10 G.

Als er sprake is van erfpacht of opstalrecht hoe hoog is dan de canon per jaar?

Heeft u alle canons betaald? N.v.t

Is de canon afgekocht?

Zo ja, tot wanneer?

Vaste lasten 10 H.

Heeft u alle gemeentelijke belastingen die u verschuldigd bent al betaald? Nee

Zijn er variabele bedragen voor gemeenschappelijke poorten, inritten of terreinen? Nee

Zo ja, hoe hoog en waarvoor?

Vaste lasten 10 I.

NVM Vragenlijst

Heeft u, om in de straat te parkeren, een parkeervergunning nodig?

Hoeveel parkeervergunningen kunnen er maximaal worden aangevraagd?

Wat zijn de kosten voor deze parkeervergunning(en) per jaar?

Garanties 11 A.

Zijn er lopende onderhoudscontracten en/of garantieregelingen overdraagbaar aan de koper? Nee
(Zoals dakbedekking, cv-installatie, dubbele beglazing, etc.)

Zo ja, welke?

Nadere informatie 12 A.

Overige zaken(Overige zaken die de koper naar uw mening moet weten)



ARJEN TYSMA
NVM Makelaar / taxateur
E arjen@tysma.nl
T 06 - 14 123 486



PAUL GRUNTJES
NVM Makelaar / taxateur
E Paul@tysma.nl
T 06 - 23 794 556



JUR MADERN
Makelaar ARMT
E jur@tysma.nl
T 06 - 23 717 497

*Bij ons
krijgt iedere
klant de
aandacht die
hij verdient.*





Thuis in aankopen

Een huis is meer dan alleen een dak boven uw hoofd. De aankoop ervan verdient daarom alle aandacht, maar is tegelijkertijd ook een uitdaging, gezien de krimpende woningmarkt. Onze aankoopmakelaars helpen u graag bij het vinden van de ideale woning.

De voordelen op een rij

- > Breed netwerk
- > Als eerste op de hoogte van het nieuwe woningaanbod
- > Direct een goede indruk van de bouwkundige staat
- > Beschikking over een enorme database
- > Alles onder één dak: aankoopbegeleiding, verkoopbegeleiding en hypotheekadvies
- > Persoonlijke aankoopcoördinator (vast aanspreekpunt)
- > Wij ontzorgen u volledig, wat u veel tijd bespaart

Vraag ook naar onze aankoopbrochure



Algemene informatie

Aansprakelijkheid

Alle gegevens in deze informatiebrochure zijn met grote zorg samengesteld en uit naar inziens betrouwbare bron afkomstig. Ten aanzien van de juistheid ervan kunnen wij echter geen aansprakelijkheid aanvaarden. De verkoop geschiedt onder voorbehoud van goedkeuring van de opdrachtgever. Deze informatie is geheel vrijblijvend.

Onderzoeksplicht van de koper

Voordat u een bod uitbrengt op een woning, gaan wij ervan uit dat u onderzoek heeft verricht naar alle aspecten die in het algemeen en voor u in het bijzonder van belang zijn bij het nemen van een beslissing een woning te kopen. Denk hierbij aan:

- Het bestuderen van de informatie, welke u door ons is aangeboden
- Het inwinnen van informatie bij de gemeente
- Onderzoek verrichten naar uw financiële mogelijkheden

Een bod uitbrengen

Biedingen kunt u mondeling aan ons doorgeven, maar het is verstandig een bieding schriftelijk te bevestigen. Wanneer u een bod uitbrengt is het belangrijk de volgende zaken te vermelden:

- De geboden koopsom
- De datum van aanvaarding
- Eventuele overname van roerende zaken
- Eventuele ontbindende voorwaarden (bijvoorbeeld voorbehoud van financiering)

Indien u een ontbindende voorwaarde van financiering wenst op te nemen, dient bij de bieding te worden aangegeven tot welk bedrag een hypotheek nodig is. Een ontbindende voorwaarde van financiering geeft u dan meestal zo'n vier weken de tijd om uw financiering te regelen. Over deze ontbindende en eventuele andere voorwaarden dienen partijen het wel eens te zijn vóór de (mondelinge) verkoop.

Belangrijk! Een verkoop komt alleen tot stand, indien overeenstemming is bereikt over alle hierboven genoemde zaken. Verkoper behoudt zich nadrukkelijk het recht voor de woning te gunnen aan de gegadigde van zijn keuze. Een mondelinge overeenstemming tussen de particuliere verkoper en de particuliere koper is echter niet rechtsgeldig. Er is pas sprake van een rechtsgeldige koop als de particuliere verkoper en de particuliere koper de koopovereenkomst hebben ondertekend.

Koopakte

Indien er tussen partijen overeenstemming is bereikt over de prijs, opleveringsdatum en eventuele andere voorwaarden wordt door ons kantoor een koopakte opgemaakt conform het model van de Nederlandse Vereniging van Makelaars (NVM). Behoudens nadere afspraken gelden de standaardregels, zoals deze voorkomen in de modelkoopakte die is opgesteld door de NVM, de consumentenbond en de Vereniging Eigen Huis. Eventueel door de koper te maken voorbehouden (zoals het verkrijgen van hypotheek, Nationale Hypotheek Garantie en dergelijke), worden alleen vermeld als deze in de onderhandeling zijn afgesproken. Voor zover er in deze brochure aanvullende clausules zijn vermeld, worden deze indien van toepassing opgenomen in de koopakte.

Asbestclausule

Indien het een oudere woning betreft is de mogelijkheid aanwezig dat de woning asbest bevat. In de koopovereenkomst zal dan ook standaard een asbestclausule worden toegevoegd.

Ouderdomsclausule

Het is de koper bekend van welk bouwjaar de onroerende zaak dateert. De eisen die aan de bouwkwaliteit gesteld mogen worden, kunnen bij oudere woning aanzienlijk lager liggen dan bij nieuwe woningen. Het geheel of ten dele ontbreken van één of meer eigenschappen van de onroerende zaak voor normaal en bijzonder gebruik en het eventueel anderszins niet beantwoorden van de zaak aan de overeenkomst komt voor rekening en risico van de koper. In de koopovereenkomst zal dan ook standaard een ouderdomsclausule worden toegevoegd.

Waarborgsom/bankgarantie

Tot zekerheid voor de nakoming van de verplichtingen van de kopende partij wordt door de kopende partij binnen 6 weken na mondelinge totstandkoming van de overeenkomst, een waarborgsom in handen van de notaris gestort ter grootte van 10% van de koopsom. In plaats van deze waarborgsom volstaat een bankgarantie ook, mits deze aan de voorwaarden voldoet. Indien er een bankgarantie wordt afgegeven dient dit te geschieden door een in Nederland gevestigde bankinstelling.



Tysma Makelaars
Hoge Hondstraat 113
7413 CE Deventer
Overijssel - Nederland

T 0570 - 623140
E info@tysma.nl
www.tysma.nl

