

Burg. Arriënsweg 24
Diepenveen

€ 435.000 k.k.



Wij zijn Tysma Makelaars

Als één van de jongste makelaarskantoren in Deventer werken wij net wat anders dan vergelijkbare kantoren.

Opricht in 2010 - midden in de crisis - hebben we geleerd het verschil te maken met onze creatieve aanpak. Door kansen te grijpen, mogelijkheden te zien en deze op inventieve wijze te benutten. Wij wachten niet af maar gaan proactief op zoek naar de meest

geschikte koper voor uw woning. Ons inzicht en netwerk in de regionale woning-markt stellen ons daartoe in staat. Met ons ervaren team van professionals, waarvan sommigen al meer dan twintig jaar in het vak zitten, werken wij in het voordeel van zowel kopers als verkopers.

Dit hebben wij in huis:



Verkoop- en
aankoopbegeleiding



Taxatie



Hypotheekadvies



Huur en verhuur





Dat is nog eens heerlijk thuis komen

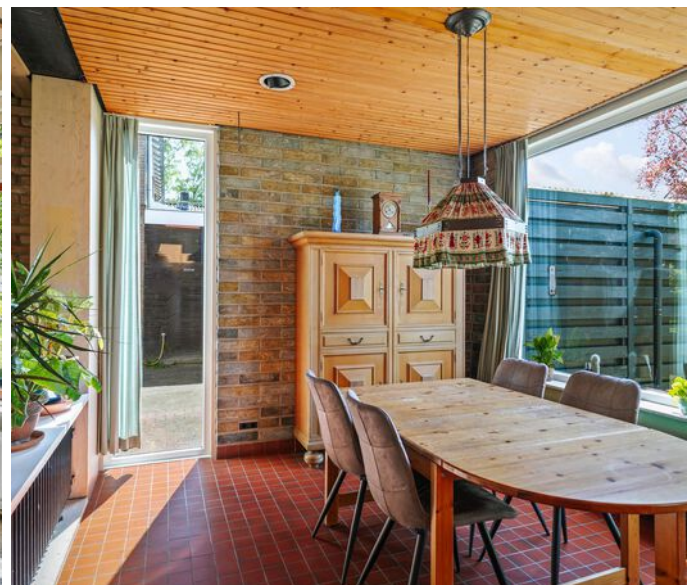



Woonoppervlakte

113 m²

Inhoud

434 m³

Perceeloppervlakte

340 m²

Slaapkamers

3

Bouwjaar

1967

Vraagprijs

€ 435.000 k.k.



Benut deze kans om hier jouw droom woning van te maken!
Deze uitgebouwde 2-onder-1 kapwoning staat op een prettig perceel van 320 m².
De voortuin is opvallend diep, dit waarborgt privacy in het huis.
De achtertuin ligt op westen, waardoor je lang van zon kan genieten.
Er is een vrijstaande stenen garage met carport.

Indeling:

overdekte entree, hal met toilet en trapopgang.
Woonkamer met sfeervolle haard. De voormalig keuken is bijkeuken/berging geworden.

Kans: De uitbouw is uitermate geschikt voor een fraaie tuingerichte woonkeuken.

Verdieping: de lichte overloop heeft bergkasten, er is toegang tot 3 slaapkamers. 2 slaapvertrekken bevinden zich aan de achterzijde, de andere aan de voorzijde. We is een eenvoudige badkamer met douche en wastafel.

Kans: badkamer verplaatsen naar voorzijde van deel overloop met kasten en raam. (voorbeeld aanwezig)

Middels een vlizotrap is de zolder bereikbaar, voormalig is hier een ruimte in gebruik geweest als DOKA voor fotografie. Vandaar dat hier een aansluiting is voor warm en koud water, afvoer, een ventilatiesysteem en elektra.

Kans: Een vaste trap met dakkapel en/of nokverhoging wordt vaker toegepast bij dit type woning en dat levert een aanzienlijk meer ruimte en meerwaarde op.

Perceeloppervlakte: 340 m²

Woonoppervlakte: ca. 113 m²

Inhoud: ca. 434 m³

Aanvaarding: In overleg.

Er zal een "recentelijk niet zelf bewoond" clause worden opgenomen.

Het dorp Diepenveen is omgeven door schitterende bos- en weidegebieden met prachtige landgoederen en kastelen.

Er zijn veel wandel- en fietsroutes in dit mooie stukje Salland. Het dorp ligt op een kwartiertje fietsen ten noorden van het schitterende centrum van Deventer, een van de oudste en mooiste steden van ons land en met een rijke cultuur en vele jaarlijkse evenementen. Diepenveen is een deel van de Gemeente Deventer, maar heeft ook zelf diverse sport- en culturele voorzieningen. De landelijk bekende Sallandsche Golfclub "De Hoek", een 18 holes golfbaan, ligt op zeer korte afstand van de villa. De woning ligt op slechts 15 autominuten van de snelweg A1. Een uitstekende busverbinding naar Deventer en Zwolle maakt toegang tot het landelijke spoorwegnet erg gemakkelijk. Vanaf Deventer elk kwartier rechtstreeks naar Utrecht en in een ruim uur naar Amsterdam.

Voor meer informatie over deze woning, neem contact op met het team van Tysma Makelaars. Interesse in dit huis? Schakel direct uw eigen NVM aankoopmakelaar in.

Bijzonderheden:

- Tuin op het westen
- Energielabel E
- Vrijstaande stenen garage met carport









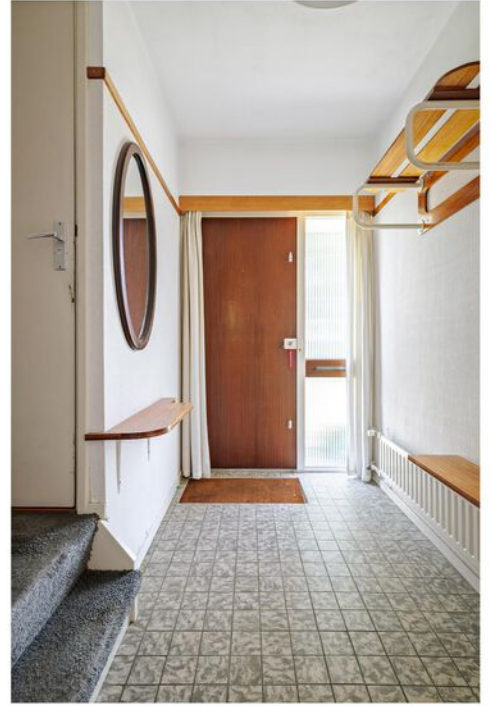











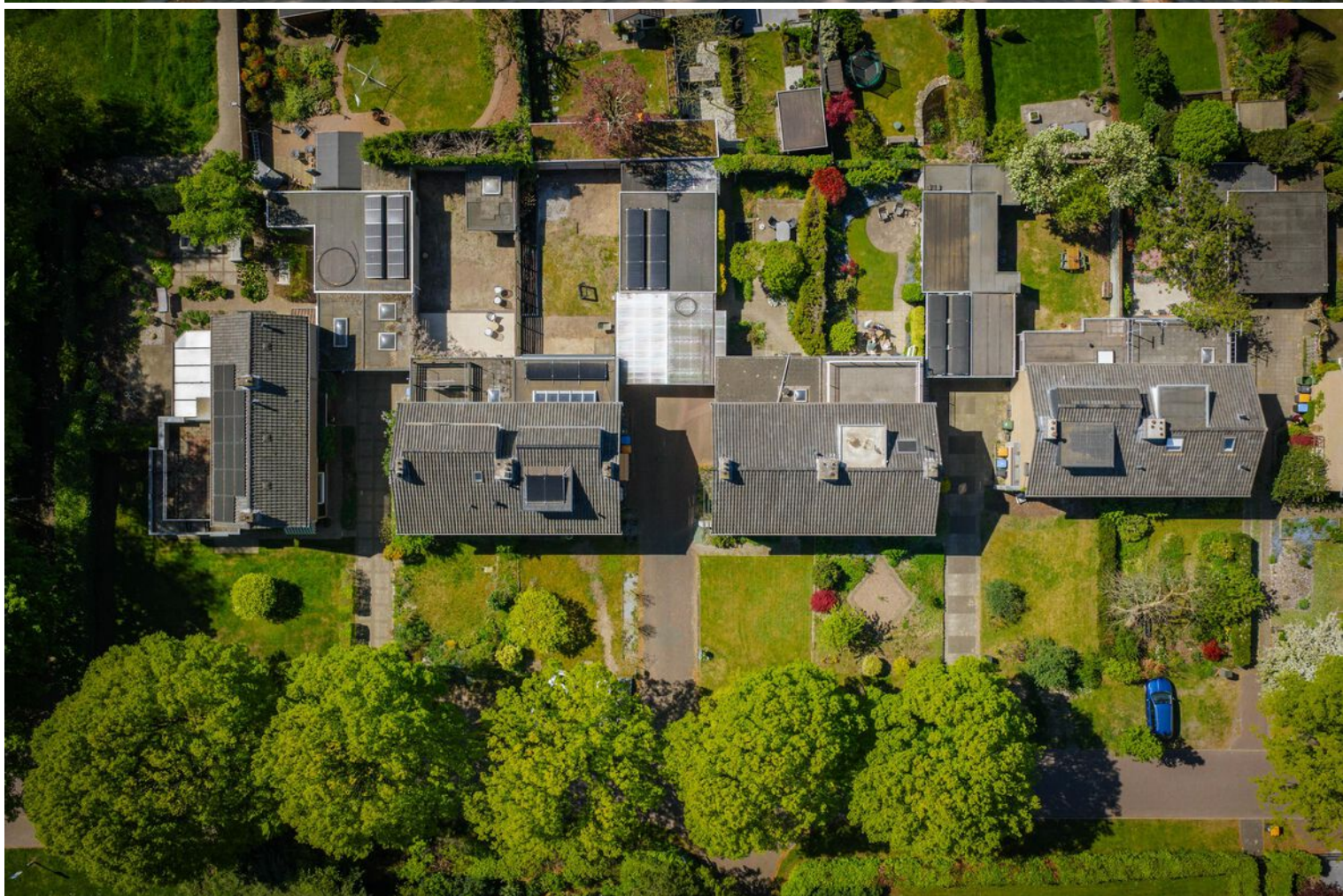

Begane grond met tuin



Aan de plattegronden kunnen geen rechten worden ontleend
© Zöber www.zoiber.nl

Begane grond

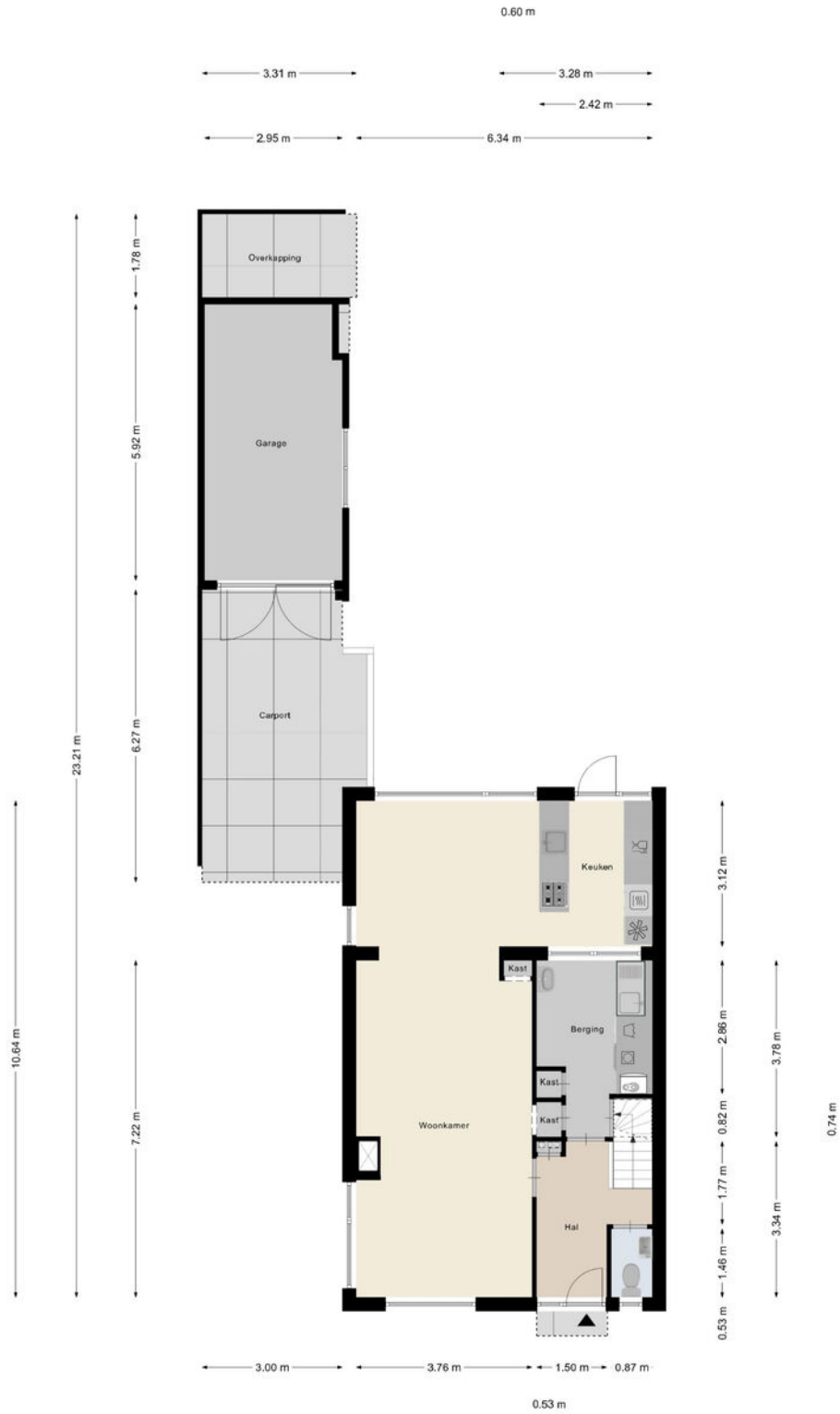

Aan de plattegronden kunnen geen rechten worden ontleend
© Zibber www.zibber.nl

Eerste verdieping



Aan de plattegronden kunnen geen rechten worden ontleend
© Zibber www.zibber.nl

Tweede verdieping

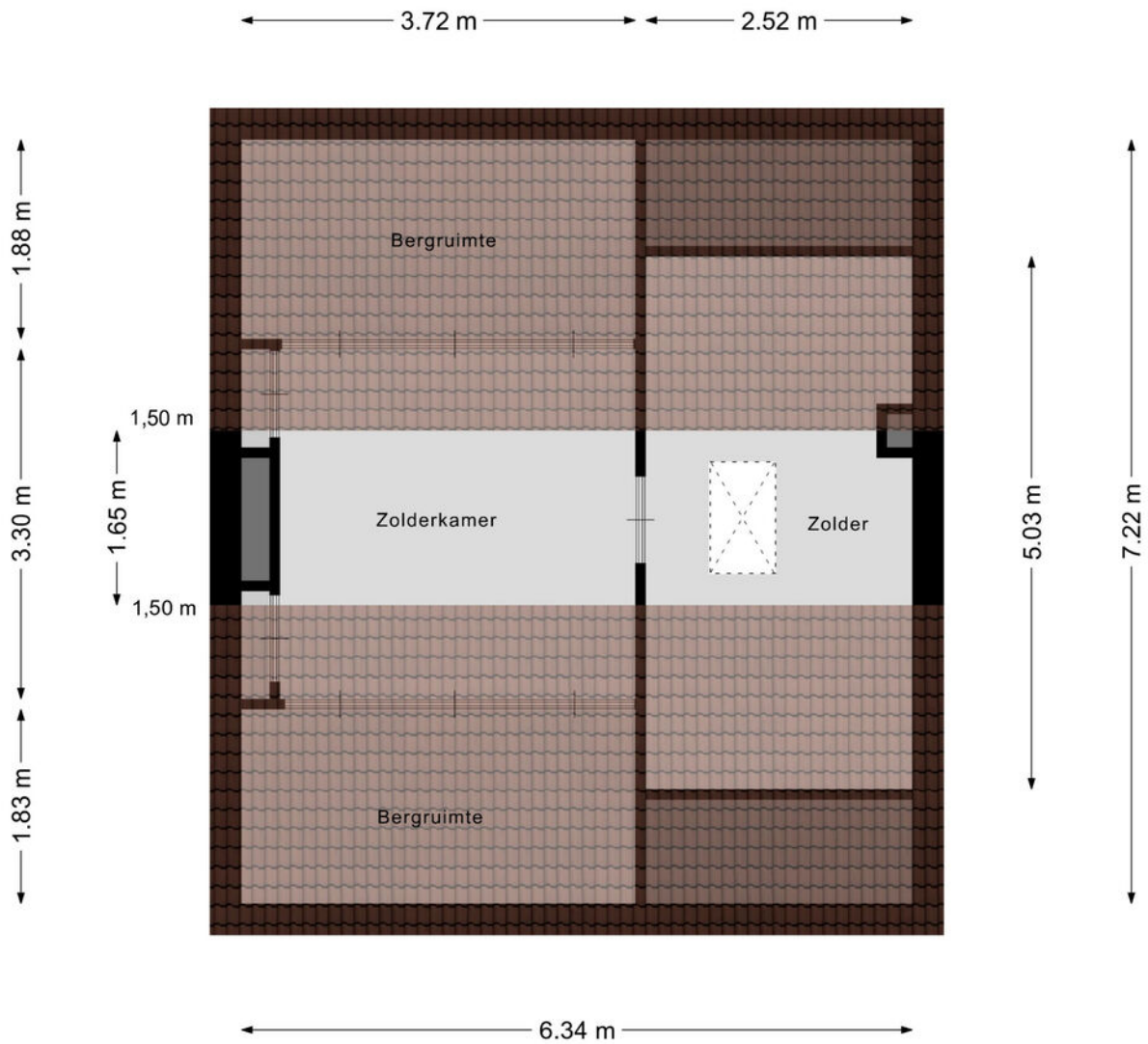

Aan de plattegronden kunnen geen rechten worden ontleend
© Zibber www.zibber.nl

0.78 m

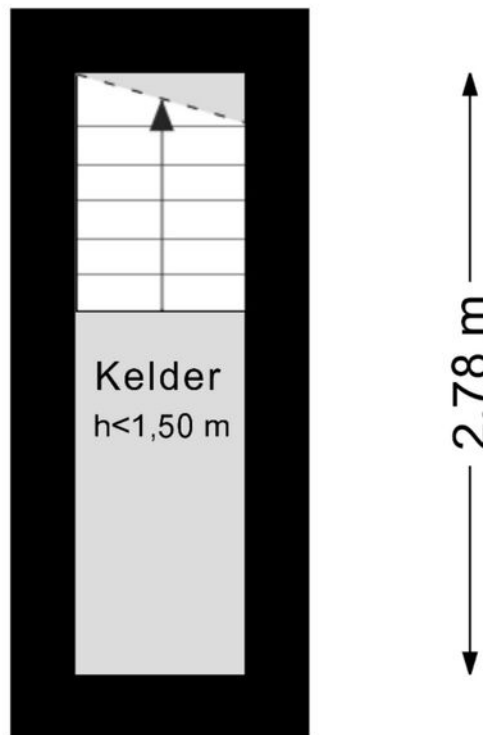

Aan de plattegronden kunnen geen rechten worden ontleend
© Zibber www.zibber.nl

Kadastrale kaart

Kadastrale kaart

Uw referentie: Tysma



<p>12345 Perceelnummer</p> <p>25 Huisnummer</p> <p>— Vastgestelde kadastrale grens</p> <p>— Voorlopige kadastrale grens</p> <p>— Administratieve kadastrale grens</p> <p>— Bebouwing</p> <p>Voor een eensluidend uittreksel, geleverd op 17 april 2026 De bewaarder van het kadaster en de openbare registers</p>	<p>Schaal 1: 500</p> <p>Kadastrale gemeente Diepenveen</p> <p>Sectie A</p> <p>Perceel 5193</p> <p>Aan dit uittreksel kunnen geen betrouwbare maten worden ontleend. De Dienst voor het kadaster en de openbare registers behoudt zich de intellectuele eigendomsrechten voor, waaronder het auteursrecht en het databankenrecht.</p>	
---	--	---

Lijst van zaken

	Blijft achter	Gaat mee	Ter overname
Woning - Interieur			
(Voorzet) openhaard met toebehoren	X		
Verlichting, te weten			
- inbouwspots/dimmers	X		
- opbouwspots/armaturen/lampen/dimmers	X		
- losse (hang)lampen		X	
(Losse)kasten, legplanken, te weten			
- Boekenkast / bureau woonkamer	X		
- Opbergkast in uitbouw	X		
Raamdecoratie/zonwering binnen, te weten			
- gordijnrails	X		
- gordijnen	X		
- rolgordijnen	X		
- jaloezieën	X		
Vloerdecoratie, te weten			
- vloerbedekking	X		
- plavuizen	X		
Overig, te weten			
- Alle meubels in het huis	X		
Woning - Keuken			
Keukenblok (met bovenkasten)	X		
Keuken (inbouw)apparatuur, te weten			
- (gas)fornuis	X		
- afzuigkap	X		
- oven	X		
- koelkast	X		
- vaatwasser	X		
Woning - Sanitair/sauna			
Toilet met de volgende toebehoren			
- toilet	X		
- toiletrolhouder	X		
- toiletborstel(houder)	X		
- fontein	X		

Lijst van zaken

	Blijft achter	Gaat mee	Ter overname
Badkamer met de volgende toebehoren			
- douche (cabine/scherm)	X		
- wastafel	X		
- wastafelmeubel	X		
- toiletkast	X		
Woning - Exterieur/installaties/veiligheid/ energiebesparing			
Brievenbus	X		
(Voordeur)bel	X		
Rookmelders	X		
(Klok)thermostaat	X		
Screens	X		
Telefoonaansluiting/internetaansluiting	X		
Veiligheidsschakelaar wasautomaat	X		
Waterslot wasautomaat	X		
Warmwatervoorziening, te weten			
- CV-installatie	X		
- geiser	X		
Tuin - Inrichting			
Tuinaanleg/bestrating	X		
Beplanting	X		
Tuin - Verlichting/installaties			
Buitenverlichting	X		
Tijd- of schemerschakelaar/bewegingsmelder	X		
Tuin - Bebouwing			
Tuinhuis/buitenberging	X		



ARJEN TYSMA
NVM Makelaar / taxateur
E arjen@tysma.nl
T 06 - 14 123 486



JUR MADERN
NVM Makelaar
E jur@tysma.nl
T 06 - 23 717 497



ELISE BONTE
NVM Makelaar / taxateur
i.o
E elise@tysma.nl



KIRSTEN BROEKHUIJSEN
Commercieel binnendienst
medewerker / Verhuuradviseur
E kirsten@tysma.nl
T 0570 - 62 31 40



TARA VERHAAF
Commercieel binnendienst
medewerker / Aankoopcoördinator
E tara@tysma.nl
T 0570 - 62 31 40

*Bij ons
krijgt iedere klant de
aandacht die
hij verdient.*





Thuis in aankopen

Een huis is meer dan alleen een dak boven uw hoofd. De aankoop ervan verdient daarom alle aandacht, maar is tegelijkertijd ook een uitdaging, gezien de krimpende woningmarkt. Onze aankoopmakelaars helpen u graag bij het vinden van de ideale woning.

De voordelen op een rij

- > Breed netwerk
- > Als eerste op de hoogte van het nieuwe woningaanbod
- > Direct een goede indruk van de bouwkundige staat
- > Beschikking over een enorme database
- > Alles onder één dak: aankoopbegeleiding, verkoopbegeleiding en hypotheekadvies
- > Persoonlijke aankoopcoördinator (vast aanspreekpunt)
- > Wij ontzorgen u volledig, wat u veel tijd bespaart

Vraag ook naar onze aankoopbrochure



Algemene informatie

Aansprakelijkheid

Alle gegevens in deze informatiebrochure zijn met grote zorg samengesteld en uit naar inziens betrouwbare bron afkomstig. Ten aanzien van de juistheid ervan kunnen wij echter geen aansprakelijkheid aanvaarden. De verkoop geschiedt onder voorbehoud van goedkeuring van de opdrachtgever. Deze informatie is geheel vrijblijvend.

Onderzoeksplicht van de koper

Voordat u een bod uitbrengt op een woning, gaan wij ervan uit dat u onderzoek heeft verricht naar alle aspecten die in het algemeen en voor u in het bijzonder van belang zijn bij het nemen van een beslissing een woning te kopen. Denk hierbij aan:

- Het bestuderen van de informatie, welke u door ons is aangeboden
- Het inwinnen van informatie bij de gemeente
- Onderzoek verrichten naar uw financiële mogelijkheden

Een bod uitbrengen

Biedingen kunt u mondeling aan ons doorgeven, maar het is verstandig een bieding schriftelijk te bevestigen. Wanneer u een bod uitbrengt is het belangrijk de volgende zaken te vermelden:

- De geboden koopsom
- De datum van aanvaarding
- Eventuele overname van roerende zaken
- Eventuele ontbindende voorwaarden (bijvoorbeeld voorbehoud van financiering)

Indien u een ontbindende voorwaarde van financiering wenst op te nemen, dient bij de bieding te worden aangegeven tot welk bedrag een hypotheek nodig is. Een ontbindende voorwaarde van financiering geeft u dan meestal zo'n vier weken de tijd om uw financiering te regelen. Over deze ontbindende en eventuele andere voorwaarden dienen partijen het wel eens te zijn vóór de (mondelijke) verkoop.

Belangrijk! Een verkoop komt alleen tot stand, indien overeenstemming is bereikt over alle hierboven genoemde zaken. Verkoper behoudt zich nadrukkelijk het recht voor de woning te gunnen aan de gegadigde van zijn keuze. Een mondelinge overeenstemming tussen de particuliere verkoper en de particuliere koper is echter niet rechtsgeldig. Er is pas sprake van een rechtsgeldige koop als de particuliere verkoper en de particuliere koper de koopovereenkomst hebben ondertekend.

Koopakte

Indien er tussen partijen overeenstemming is bereikt over de prijs, opleveringsdatum en eventuele andere

voorwaarden wordt door ons kantoor een koopakte opgemaakt conform het model van de Nederlandse Vereniging van Makelaars (NVM). Behoudens nadere afspraken gelden de standaardregels, zoals deze voorkomen in de modelkoopakte die is opgesteld door de NVM, de consumentenbond en de Vereniging Eigen Huis. Eventueel door de koper te maken voorbehouden (zoals het verkrijgen van hypotheek, Nationale Hypotheek Garantie en dergelijke), worden alleen vermeld als deze in de onderhandeling zijn afgesproken. Voor zover er in deze brochure aanvullende clausules zijn vermeld, worden deze indien van toepassing opgenomen in de koopakte.

Asbestclausule

Indien het een oudere woning betreft is de mogelijkheid aanwezig dat de woning asbest bevat. In de koopovereenkomst zal dan ook standaard een asbestclausule worden toegevoegd.

Ouderdomsclausule

Het is de koper bekend van welk bouwjaar de onroerende zaak dateert. De eisen die aan de bouwkwaliteit gesteld mogen worden, kunnen bij oudere woning aanzienlijk lager liggen dan bij nieuwe woningen. Het geheel of ten dele ontbreken van één of meer eigenschappen van de onroerende zaak voor normaal en bijzonder gebruik en het eventueel anderszins niet beantwoorden van de zaak aan de overeenkomst komt voor rekening en risico van de koper. In de koopovereenkomst zal dan ook standaard, bij woningen ouder dan 10 jaar een ouderdomsclausule worden toegevoegd.

Niet-zelfbewoningsclausule

Als een verkoper niet zelf in de woning heeft gewoond, heeft hij ook geen wetenschap van eventuele gebreken aan de woning. Hij zal uiteraard ook niet goed weten hoe de staat van de woning is. Daarom wordt er in dit geval een clause in de koopovereenkomst opgenomen waarbij aan de koper wordt medegedeeld dat de verkoper niet op de hoogte is van alle eigenschappen van de woning alsof men er zelf zou hebben gewoond.

Waarborgsom/bankgarantie

Tot zekerheid voor de nakoming van de verplichtingen van de kopende partij wordt door de kopende partij binnen 6 weken na mondelinge totstandkoming van de overeenkomst, een waarborgsom in handen van de notaris gestort ter grootte van 10% van de koopsom. In plaats van deze waarborgsom volstaat een bankgarantie ook, mits deze aan de voorwaarden voldoet. Indien er een bankgarantie wordt afgegeven dient dit te geschieden door een in Nederland gevestigde bankinstelling.

Notities

A series of horizontal dotted lines for writing notes.



Tysma Makelaars
Hoge Hondstraat 113
7413 CE Deventer
Overijssel - Nederland

T 0570 - 623140
E info@tysma.nl
www.tysma.nl

